



ÎNSCRIERE ÎN CLASA PREGĂTITOARE AN ȘCOLAR 2025-2026

- ✓ 3 clase pregătitoare – 66 elevi
- ✓ învățământ tradițional -secția germană

”Viitorul lumii e în școala
noastră!”



Din carte rasare
soare pentru
minte!

PERIOADA DE ÎNSCRIERE PRIMA ETAPĂ

- ✓ 31 martie – 6 mai 2025 depunerea cererilor
- ✓ 21 mai 2025 – afișarea copiilor înmatriculați și a locurilor rămase libere după prima etapă

PROCEDURA DE ÎNSCRIERE

Cererea-tip de înscriere se poate completa online, transmite prin e-mail la adresa

secretariat.ltg@jesm.eu, prin poștă (B-dul Closca nr.72) sau se poate depune la unitatea de învățământ la care părintele/ tutorele legal instituit/ reprezentantul legal dorește înscrierea copilului.

Informații suplimentare se pot obține la nr.telefon **0261722185**

ACTE NECESARE

- ✓ Cererea tip si declaratia – atașate -pe site-ul liceului
- ✓ Copie certificat naștere copil
- ✓ Copie carte de identitate părinti/tutore legal
- ✓ Copie sentință de divorț-unde e cazul
- ✓ Copie recomandare înscriere în clasa pregătitoare (pt. copiii care implinesc 6 ani în perioada 01.09.2025-31.12.2025)
- ✓ Alte documente care să ateste îndeplinirea criteriilor generale/specifice (unde este cazul)

CRITERII GENERALE DE DEPARTAJARE

- ✓ existența unui certificat medical de încadrare în grad de handicap a copilului;
- ✓ existența unui document care dovedește că este orfan de ambii părinți. Situația copilului care provine de la o casă de copii/un centru de plasament/plasament familial se asimilează situației copilului orfan de ambii părinți;
- ✓ existența unui document care dovedește că este orfan de un singur părinte;
- ✓ existența unui frate/a unei surori înmatriculat/înmatriculate în unitatea de învățământ respectivă.

CRITERII SPECIFICE DE DEPARTAJARE

- ✓ Cunoașterea limbii germane / etnici germani
- ✓ Copiii cadrelor didactice și a personalului angajat al școlii
- ✓ Părinte absolvent al liceului

ACTE DOVEDITOARE CRITERII SPECIFICE

- ✓ Adeverință individuală privind frecventarea secției germane la grădiniță
- ✓ Dovadă etnic german: adeverință, arbore genealogic, declarație notarială
- ✓ Adeverință angajat al liceului
- ✓ Copie diplomă de bacalaureat al părintelui



Vă așteptăm cu drag!

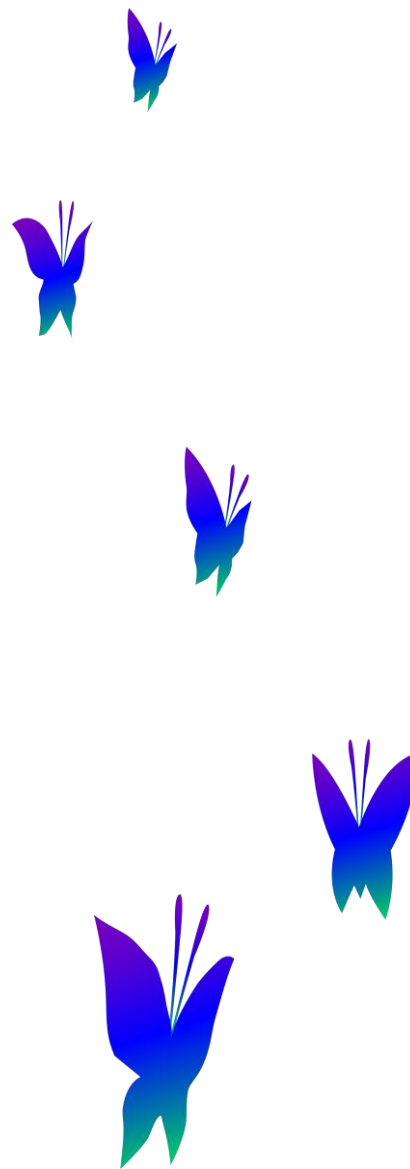

**LICEUL TEORETIC GERMAN
"JOHANN ETTINGER"
SATU MARE**



An școlar 2025-2026

Director: Reiz Maria

Director adjunct: Elek Robert Istvan

Secretar: Hotea Monica

Site web: <http://www.lgerm-ettinger.ro/>

Email: secretariat.ltg@jesm.eu

Telefon: 0261722185



